

ANEJO Nº 6 : EXPROPIACIONES



OHARRAK :
NOTAS :

LEYENDA

- LIMITES DE LA AUTOPISTA
- EXPROPIACIÓN DE LA ACTUACIÓN
- EXPROPIACIÓN GENERAL
- OCUPACIÓN TEMPORAL
- SERVIDUMBRE
- + + + + LIMITE DE TERMINO MUNICIPAL
- LIMITE DE POLIGONO
- LIMITE DE PARCELA
- 24
1 20 No DE IDENTIFICACION DE PARCELA

ACTUACIÓN 5.1:
SISTEMA DE DRENAJE.

| | | | | | |
|---------|------------------------------|-----------------|--------|-------|------|
| R3 | REVISIÓN-3 | NOVIEMBRE 2013 | A.M.A | JAR | NO |
| R2 | REVISIÓN-2 | JULIO 2013 | A.M.A | JAR | NO |
| R1 | REVISIÓN-1 | SEPTIEMBRE 2012 | A.M.A | JAR | NO |
| 0 | PRIMERA EMISIÓN / EJEMPLAR 0 | JUNIO 2012 | A.M.A | JAR | NO |
| REV. | CLASE DE MODIFICACIONES | FECHA | NOMBRE | COMP. | OBRA |
| REF-CAD | 11-007#ANEJO_EXP_5.1.dwg | | | | |

| | | | | | | | |
|--|---|--|---|--|--|--|--|
| | AHOLKULARIA / CONSULTOR team ingeniería consultoría | EGILEA / AUTOR JUAN ANDRES RUBIO CALVO I.C.C.P. n.º 5173 | PROIEKTU IZENBURUA / TITULO DEL PROYECTO VITORIA/GASTEIZ - EIBAR AUTOBIDEA (ARLABAN - ESKORIATZA TARTEA) BUKATZEKO ESKORIATZAN BETE BEHARREKO ERAIKITZE LANEN PROIEKTUA. MAZMELA AUZOA | GAKOA / CLAVE BIDEGI 000-14-N-S2 DATA / FECHA 2013 AZAROA NOVIEMBRE 2013 | ESKALA(K) ESCALA(S) A1- 1:1.000 A3- 1:2.000 JATORRIZKOAK / ORIGINALS DIN A-1 | IZENDAPEN / DESIGNACION 5.1 JARDUERA DESJABETZEAK ACTUACIÓN 5.1 EXPROPIACIONES | PLANO-ZNB / N.º PLANO 01 ORRIA / HOJA 1 / 1TIK..... |
|--|---|--|---|--|--|--|--|

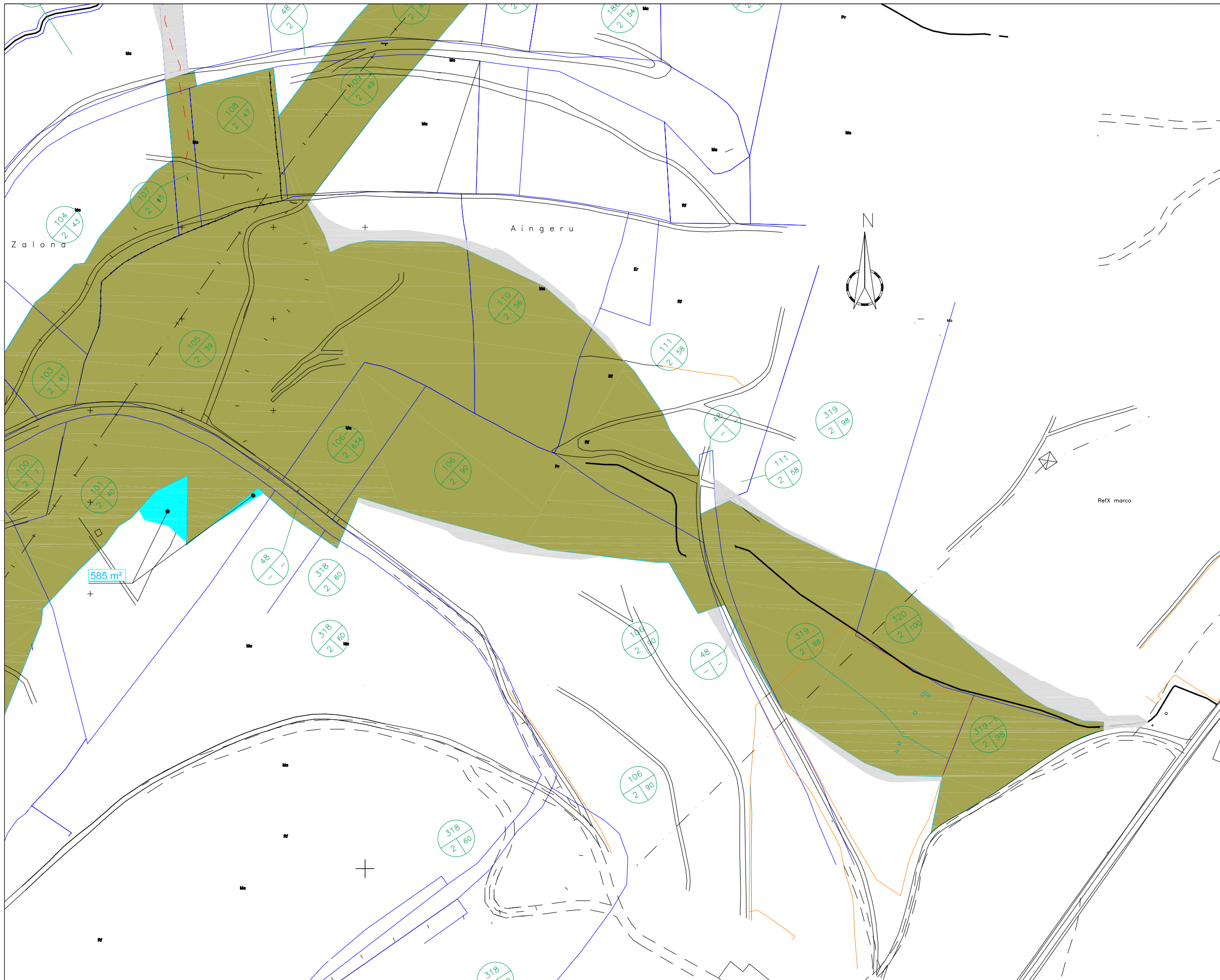

OHARRAK :
NOTAS :

| LEYENDA | |
|---------|---------------------------------|
| | LIMITES DE LA AUTOPISTA |
| | EXPROPIACIÓN DE LA ACTUACIÓN |
| | EXPROPIACIÓN GENERAL |
| | OCUPACIÓN TEMPORAL |
| | SERVIDUMBRE |
| | LIMITE DE TERMINO MUNICIPAL |
| | LIMITE DE POLIGONO |
| | LIMITE DE PARCELA |
| | No DE IDENTIFICACION DE PARCELA |

ACTUACIÓN 5.6:
INTEGRACIÓN PAISAJISTICA.

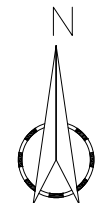

| | | | | | |
|---------|------------------------------|-----------------|--------|-------|------|
| R3 | REVISIÓN-3 | NOVIEMBRE 2013 | A.M.A | JAR | NO |
| R2 | REVISIÓN-2 | JULIO 2013 | A.M.A | JAR | NO |
| R1 | REVISIÓN-1 | SEPTIEMBRE 2012 | A.M.A | JAR | NO |
| 0 | PRIMERA EMISIÓN / EJEMPLAR 0 | JUNIO 2012 | A.M.A | JAR | NO |
| REV. | CLASE DE MODIFICACIONES | FECHA | NOMBRE | COMP. | OBRA |
| REF-CAD | 11-007#ANEJO_EXP_5.6.dwg | | | | |



AHOLKULARIA / CONSULTOR
team ingeniería consultoría

ECILEA / AUTOR
Juan A. Rubio Calvo
JUAN ANDRES RUBIO CALVO
I.C.C.F. n° 5175

PROIEKTU IZENBURUA / TITULO DEL PROYECTO
VITORIA/GASTEIZ - EIBAR AUTOBIDEA (ARLABAN - ESKORIATZA TARTEA)
BUKATZEKO ESKORIATZAN BETE BEHARREKO ERAIKITZE LANEN PROIEKTUA.
MAZMELA AUZOA

GAROA / CLAVE
BIDEGI 000-14-N-S2
ESKALA(K) ESCALA(S)
A1- 1:1.000
A3- 1:2.000
DATA / FECHA
2013 AZAROA
NOVIEMBRE 2013
JATORRIZKOAK / ORIGINALES DIN A-1
ESKALA GRAFIKOA / ESCALA GRAFICA
0 10 20 30 40 50 M

IZENDAPEN / DESIGNACION
5.6 JARDUERA DESJABETZEAK
ACTUACIÓN 5.6 EXPROPIACIONES
PLANO-ZNB / N° PLANO
02
ORRIA / HOJA
1 / 1
TIK.....1

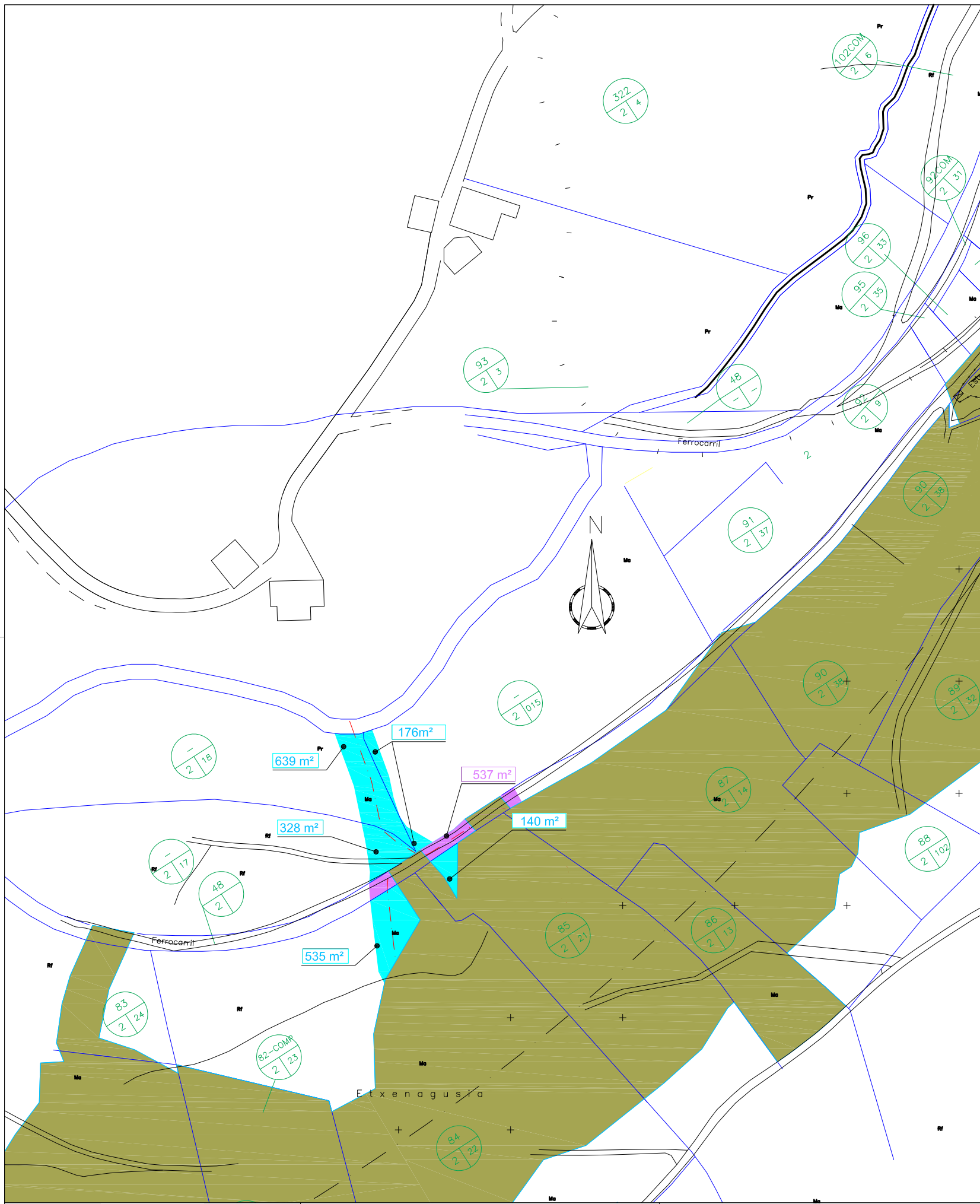



OHARRAK :
NOTAS :

LEYENDA

- LIMITES DE LA AUTOPISTA
- EXPROPIACIÓN DE LA ACTUACIÓN
- EXPROPIACIÓN GENERAL
- OCUPACIÓN TEMPORAL
- SERVIDUMBRE
- LIMITE DE TERMINO MUNICIPAL
- LIMITE DE POLIGONO
- LIMITE DE PARCELA
- 24
1 25 No DE IDENTIFICACION DE PARCELA

ACTUACIÓN 6.1:
PROLONGACIÓN DE LA BAJANTE,
BAJANTES A MEDIA LADERA.

| | | | | | |
|---------|------------------------------|-----------------|--------|-------|------|
| R3 | REVISIÓN-3 | NOVIEMBRE 2013 | A.M.A | JAR | NO |
| R2 | REVISIÓN-2 | JULIO 2013 | A.M.A | JAR | NO |
| R1 | REVISIÓN-1 | SEPTIEMBRE 2012 | A.M.A | JAR | NO |
| 0 | PRIMERA EMISIÓN / EJEMPLAR 0 | JUNIO 2012 | A.M.A | JAR | NO |
| REV. | CLASE DE MODIFICACIONES | FECHA | NOMBRE | COMP. | OBRA |
| REF-CAD | 11-007#ANEJO_EXP_6.1.dwg | | | | |

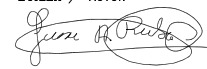
| | | | | | | | |
|---|---|---|--|---|---|---|--|
|  | AHOLKULARIA / CONSULTOR  | EGILEA / AUTOR  JUAN ANDRES RUBIO CALVO I.C.C.P. n.º 5173 | PROYECTU IZENBURUA / TITULO DEL PROYECTO VITORIA/GASTEIZ - EIBAR AUTOBIDEA (ARLABAN - ESKORIATZA TARTEA) BUKATZEKO ESKORIATZAN BETE BEHARREKO ERAKITZE LANEN PROIEKTUA. MAZMELA AUZOA | GAOIA / CLAVE BIDEGI 000-14-NS2 DATA / FECHA 2013 AZAROA NOVIEMBRE 2013 | ESKALA(K) ESCALA(S) A1- 1: 1.000 A3- 1: 2.000 JATORRIZKOAK ORIGINALES DIN A-1 | IZENDAPEN / DESIGNACION 6.1 JARDUERA DESJABETZEAK ACTUACIÓN 6.1 EXPROPIACIONES | PLANO-ZNB / N.º PLANO 03 ORRIA / HOJA 1 / 1TIK..... |
|---|---|---|--|---|---|---|--|

OHARRAK :
NOTAS :

| LEYENDA | |
|---------|---------------------------------|
| | LIMITES DE LA AUTOPISTA |
| | EXPROPIACIÓN DE LA ACTUACIÓN |
| | EXPROPIACIÓN GENERAL |
| | OCUPACIÓN TEMPORAL |
| | SERVIDUMBRE |
| | LIMITE DE TERMINO MUNICIPAL |
| | LIMITE DE POLIGONO |
| | LIMITE DE PARCELA |
| | No DE IDENTIFICACION DE PARCELA |

ACTUACIÓN 6.10:
CONSOLIDACIÓN DEL TALUD DE ARROYO

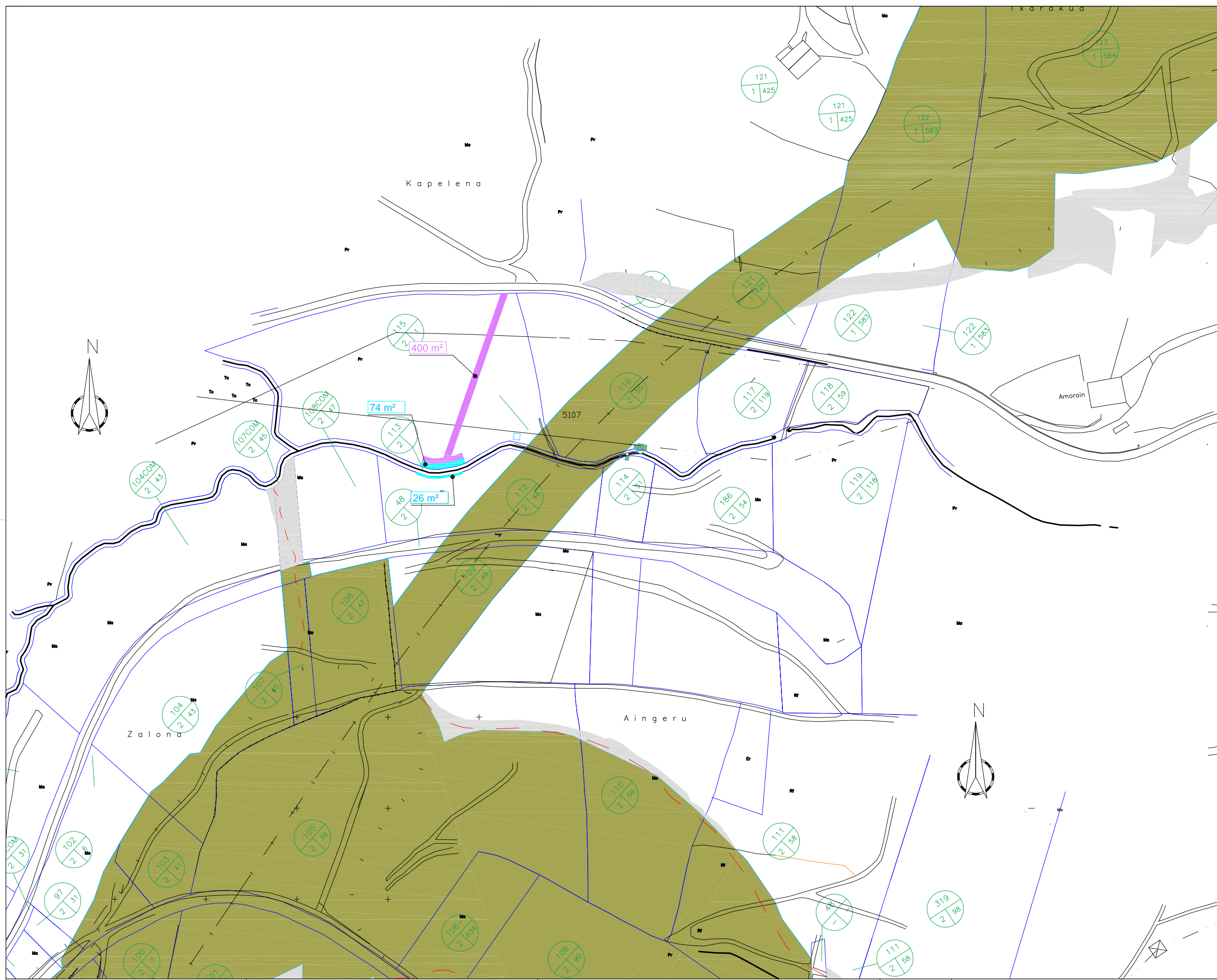

| | | | | | |
|---------|------------------------------|-----------------|--------|-------|------|
| R3 | REVISIÓN-3 | NOVIEMBRE 2013 | A.M.A. | JAR | NO |
| R2 | REVISIÓN-2 | JULIO 2013 | A.M.A. | JAR | NO |
| R1 | REVISIÓN-1 | SEPTIEMBRE 2012 | A.M.A. | JAR | NO |
| 0 | PRIMERA EMISIÓN / EJEMPLAR 0 | JUNIO 2012 | A.M.A. | JAR | NO |
| REV. | CLASE DE MODIFICACIONES | FECHA | NOMBRE | COMP. | OBRA |
| REF-CAD | 11-007#ANEJO_EXP_6.10.dwg | | | | |

| | | | | | | | | |
|--|-------------------------|---|--|---|-----------------------|--------------------------------------|--|--|
| | AHOLKULARIA / CONSULTOR | EGILEA / AUTOR | PROIEKTU IZENBURUA / TITULO DEL PROYECTO | CAROA / CLAVE | ESKALA(K) / ESCALA(S) | ESKALA GRAFIKOA / ESCALA GRAFICA | IZENDAPEN / DESIGNACION 6.10 JARDUERA DESJABETZEAK ACTUACIÓN 6.10 EXPROPIACIONES | PLANO-ZNB / N° PLANO 04 ORRIA / HOJA 1 / 1 TIK..... |
| | | JUAN ANDRES RUBIO CALVO I.C.C.P. n° 5173 | VITORIA/GASTEIZ - EIBAR AUTOBIDEA (ARLABAN - ESKORIATZA TARTEA) BUKATZEKO ESKORIATZAN BETE BEHARREKO ERAIKITZE LANEN PROIEKTUA. MAZMELA AUZOA | A1- 1:1.000 A3- 1:2.000 DATA / FECHA 2013 AZAROA NOVIEMBRE 2013 | | | | |

| BARRIO MAZMELA | | | | | | |
|----------------|----------|--|--|------------------------------|-------------------|---------|
| ACTUACIÓN | Nº FINCA | PROPIETARIO | DIRECCIÓN | TELEFONO | DATOS CATASTRALES | |
| | | | | | POLIGONO | PARCELA |
| Act. 6.1 | F-82 | Fermín MUNDUATE BEITIA LARRINGOITIA | Cº Romarate Bº Zarimutz - Eskoriatza | 943.71.50.99 | 2 | 23 |
| Act. 6.1 | F-85 | Mariano HERIZ BEITIA | Cº Agarre Bekoa – Bº Mazmela – Eskoriatza- | 943.71.49.85 | 2 | 21 |
| | F-84 | José Antonio BOLINAGA ZUBILLAGA | Hotel Gure Ametsa LEINTZ- GATZAGA- | 943-71.49.52 | 2 | 22 |
| Act. 6.1 | F-85 | José Antonio BIAIN ARREGI | C/ Zubiaurre, 22 4º dcha –BERGARA- | 943-76.41.72 | 2 | 15 |
| | F-83 | José Antonio BOLINAGA ZUBILLAGA | Hotel Gure Ametsa LEINTZ- GATZAGA- | 943-71.49.52 | 2 | 18 |
| | F-84 | José Antonio BOLINAGA ZUBILLAGA | Hotel Gure Ametsa LEINTZ- GATZAGA- | 943-71.49.52 | 2 | 17 |
| Act. 6.1 | F-104 | Joaquín EZPELETA AGIRREBENGOA | Bº Zañartu, 12 20560 Oñati | 943. 78.03.58 | 2 | 43 |
| | F-107 | Hdros. de Dionisio BIAIN ARRIARAN | Cº Agiriano – Bº Bolibar – Eskoriatza- | 943. 78.03.58 | 2 | 45 |
| Act. 6.10 | F-115 | Hnos. Arrese Madina | C/Moyua nº 20 2ºD 20560 Oñati | 943.71.49.13 | 2 | 1 |
| | F-112 | Hnos. Pagaldai Uribe | Cº Kapelena – Bº Mazmela - Eskoriatza | 943.71.43.65 699.39.11.58 | 2 | 48 |
| | | | | | | |

| VERTEDERO Nº 4 (BARRIO MAZMELA) | | | | | | |
|---------------------------------|----------|--|---|--------------|-------------------|---------|
| ACTUACIÓN | Nº FINCA | PROPIETARIO | DIRECCIÓN | TELEFONO | DATOS CATASTRALES | |
| | | | | | POLIGONO | PARCELA |
| Act. 5.1 | F-105 | Hdos. de M ^a Luisa Gruceta Axpe | Cº Obraderokua, Bº Castañares Mazmela Elizatea 20540 Eskoriatza | 943.71.52.40 | 2 | 39 |
| | F-110 | José Luis Aguirre Oleaga | C/Koldo Elizalde nº 34 3º C 20570 Bergara | 943.76.44.04 | 2 | 56 |
| | F-111 | Hnos. Pagalday Uribe | Cº Kapelena Mazmela Elizatea 20540 Eskoriatza | 943.71.43.65 | 2 | 58 |
| | F-319 | Luis M ^a Aguirreolea Esteban | C/Zabaleta nº 4 6º B 20002 Donostia | 943.27.34.61 | 2 | 98 |
| | F-320 | Antonia Gorostiza Bengoa | Cº Palacio Zarimutz Elizatea 20540 Eskoriatza | 943.71.43.32 | 2 | 100 |
| | F-106 | Luis M ^a Aguirreolea Esteban | C/Zabaleta nº 4 6º B 20002 Donostia | 943.27.34.61 | 2 | 90 |
| Act. 5.6 | F-101 | Hdos. de M ^a Luisa Gruceta Axpe | Cº Obraderokua, Bº Castañares Mazmela Elizatea 20540 Eskoriatza | 943.71.52.40 | 2 | 40 |
| | | | | | | |