

ANEJO Nº 6: EXPROPIACIONES

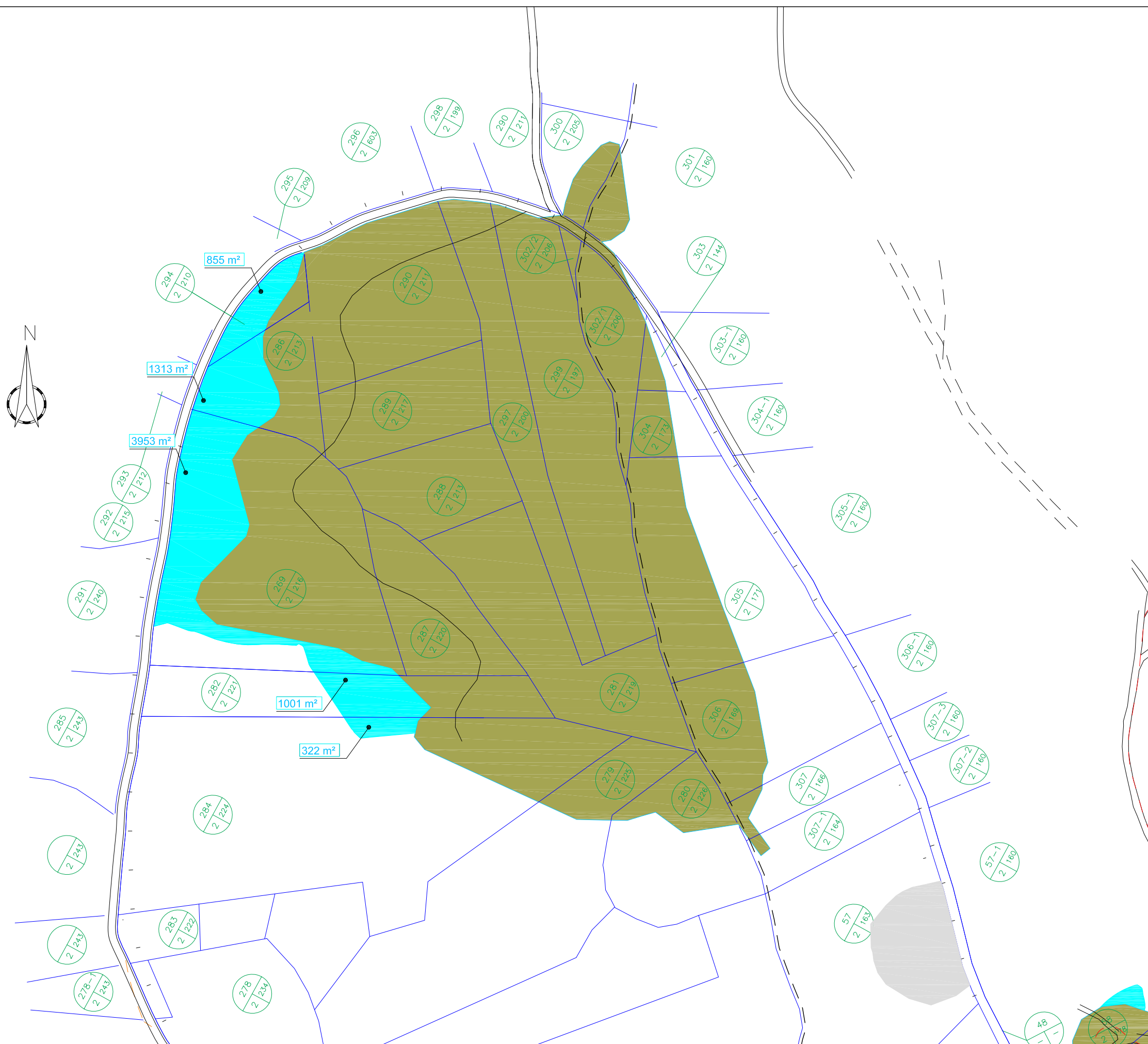
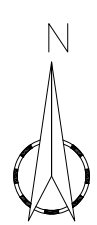

OHARRAK :
NOTAS :

LEYENDA

- LIMITES DE LA AUTOPISTA
- EXPROPIACIÓN DE LA ACTUACIÓN
- EXPROPIACIÓN GENERAL
- OCUPACIÓN TEMPORAL
- SERVIDUMBRE
- LIMITE DE TERMINO MUNICIPAL
- LIMITE DE POLIGONO
- LIMITE DE PARCELA
- 24
1
160 No DE IDENTIFICACION DE PARCELA

ACTUACIÓN 3.1:
DRENAJE DEL RELLENO.

R3	REVISIÓN-3	NOVIEMBRE 2013	A.M.A	JAR	NO
R2	REVISIÓN-2	JULIO 2013	A.M.A	JAR	NO
R1	REVISIÓN-1	SEPTIEMBRE 2012	A.M.A	JAR	NO
0	PRIMERA EMISIÓN / EJEMPLAR 0	MAYO 2012	A.M.A	JAR	NO
REV.	CLASE DE MODIFICACIONES	FECHA	NOMBRE	COMP.	OBRA
REF-CAD	11-007#ANEJO_EXP_3.1.dwg				



AHOLKULARIA / CONSULTOR
team ingeniería consultoría

EGILEA / AUTOR
Juan A. Rubio
JUAN ANDRES RUBIO CALVO
I.C.C.P. n° 5173

PROYKTU IZENBURUA / TITULO DEL PROYECTO
VITORIA/GASTEIZ - EIBAR AUTOBIDEA (ARLABAN - ESKORIATZA TARTEA)
BUKATZEKO ESKORIATZAN BETE BEHARREKO ERAIKITZE LANEN PROIEKTUA.
ZARIMUTZ AUZOA

GAZAK / CLAVE
BIDEGI 000-14-NS3

DATA / FECHA
2013 AZAROA
NOVIEMBRE 2013

ESKALA(K) / ESCALA(S)
A1- 1:1.000
A3- 1:2.000

JATORRIZKOAK / ORIGINALES DIN A-1

ESKALA GRAFIKOA / ESCALA GRAFICA
0 10 20 30 40 50 M

IZENDAPEN / DESIGNACION
3.1 JARDUERA DESJABETZEA
ACTUACIÓN 3.1 EXPROPIACIONES

PLANO-ZNB / N° PLANO
01
ORRIA / HOJA
1 / 1
TIK.....

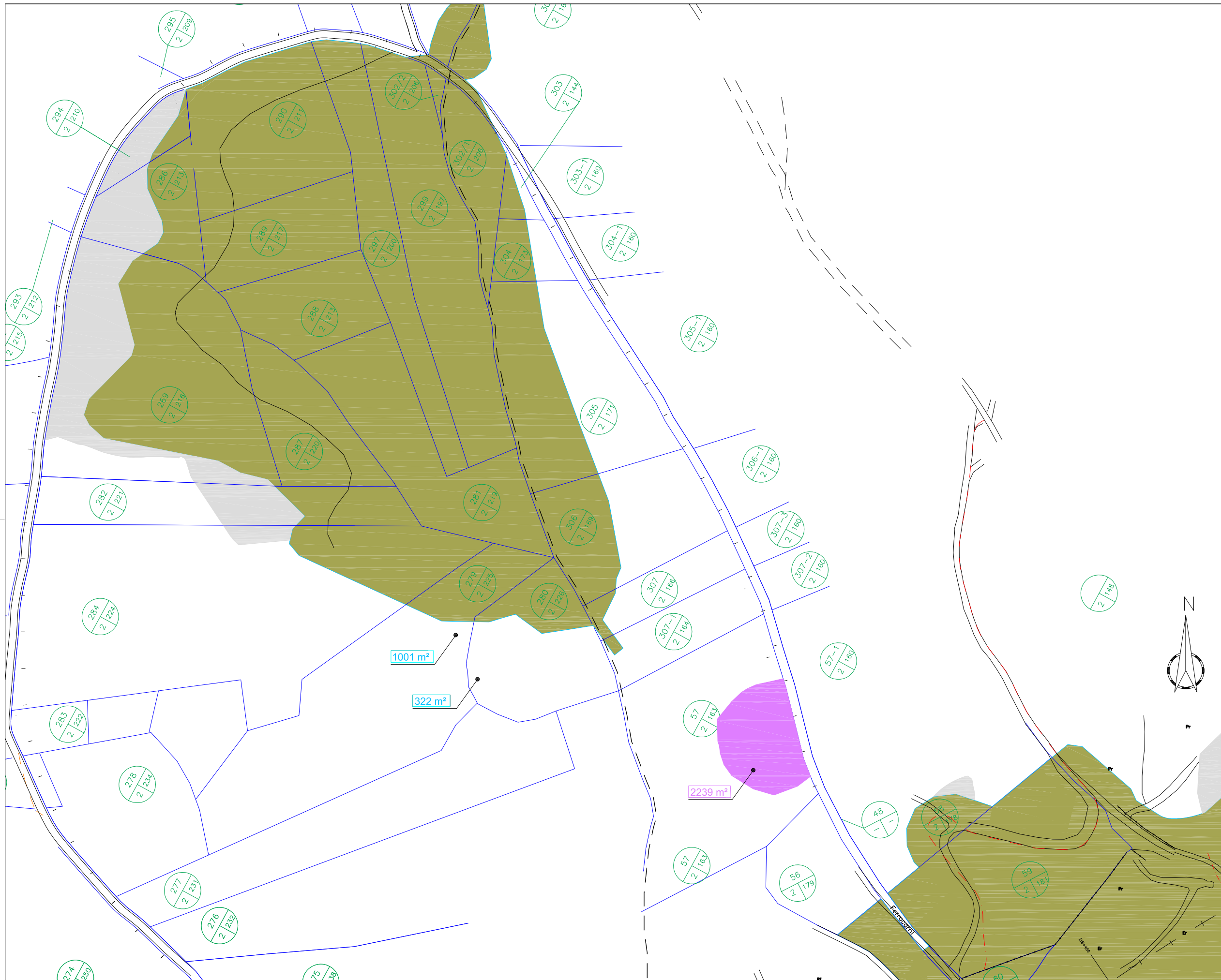

OHARRAK :
NOTAS :

LEYENDA

- LIMITES DE LA AUTOPISTA
- EXPROPIACIÓN DE LA ACTUACIÓN
- EXPROPIACIÓN GENERAL
- OCUPACIÓN TEMPORAL
- SERVIDUMBRE
- LIMITE DE TERMINO MUNICIPAL
- LIMITE DE POLIGONO
- LIMITE DE PARCELA
- 24
1
20 No DE IDENTIFICACION DE PARCELA

ACTUACIÓN 3.4:
RECUPERACIÓN DE MANANTIAL "ZARIMUTZEKO ITURRIA".

R3	REVISIÓN-3	NOVIEMBRE 2013	A.M.A	JAR	NO
R2	REVISIÓN-2	JULIO 2013	A.M.A	JAR	NO
R1	REVISIÓN-1	SEPTIEMBRE 2012	A.M.A	JAR	NO
0	PRIMERA EMISIÓN / EJEMPLAR 0	MAYO 2012	A.M.A	JAR	NO
REV.	CLASE DE MODIFICACIONES	FECHA	NOMBRE	COMP.	OBRA
REF-CAD	11-007#ANEJO_EXP_3.4.dwg				

	<p>AHOLKULARIA / CONSULTOR</p> <p>team ingeniería consultoría</p>	<p>EGILEA / AUTOR</p> <p><i>Juan A. Rubio</i></p> <p>JUAN ANDRES RUBIO CALVO I.C.C.P. n° 5173</p>	<p>PROYKTU IZENBURUA / TITULO DEL PROYECTO</p> <p>VITORIA/GASTEIZ - EIBAR AUTOBIDEA (ARLABAN - ESKORIATZA TARTEA) BUKATZEKO ESKORIATZAN BETE BEHARREKO ERAKITZE LANEN PROIEKTUA. ZARIMUTZ AUZOA</p>	<p>GAZAKA / CLAVE</p> <p>BIDEGI 000-14-NS3</p> <p>DATA / FECHA</p> <p>2013 AZAROA NOVIEMBRE 2013</p>	<p>ESKALA(K) / ESCALA(S)</p> <p>A1- 1:1.000 A3- 1:2.000</p> <p>JATORRIZKOAK / ORIGINALES DIN</p> <p>A-1</p>	<p>IZENDAPEN / DESIGNACION</p> <p>3.4 JARDUERA DESJABETZEA ACTUACIÓN 3.4 EXPROPIACIONES</p>	<p>PLANO-ZNB / N° PLANO</p> <p>02</p> <p>ORRIA / HOJA 1 / 1</p> <p>TIK.....</p>
---	---	--	---	--	---	---	---

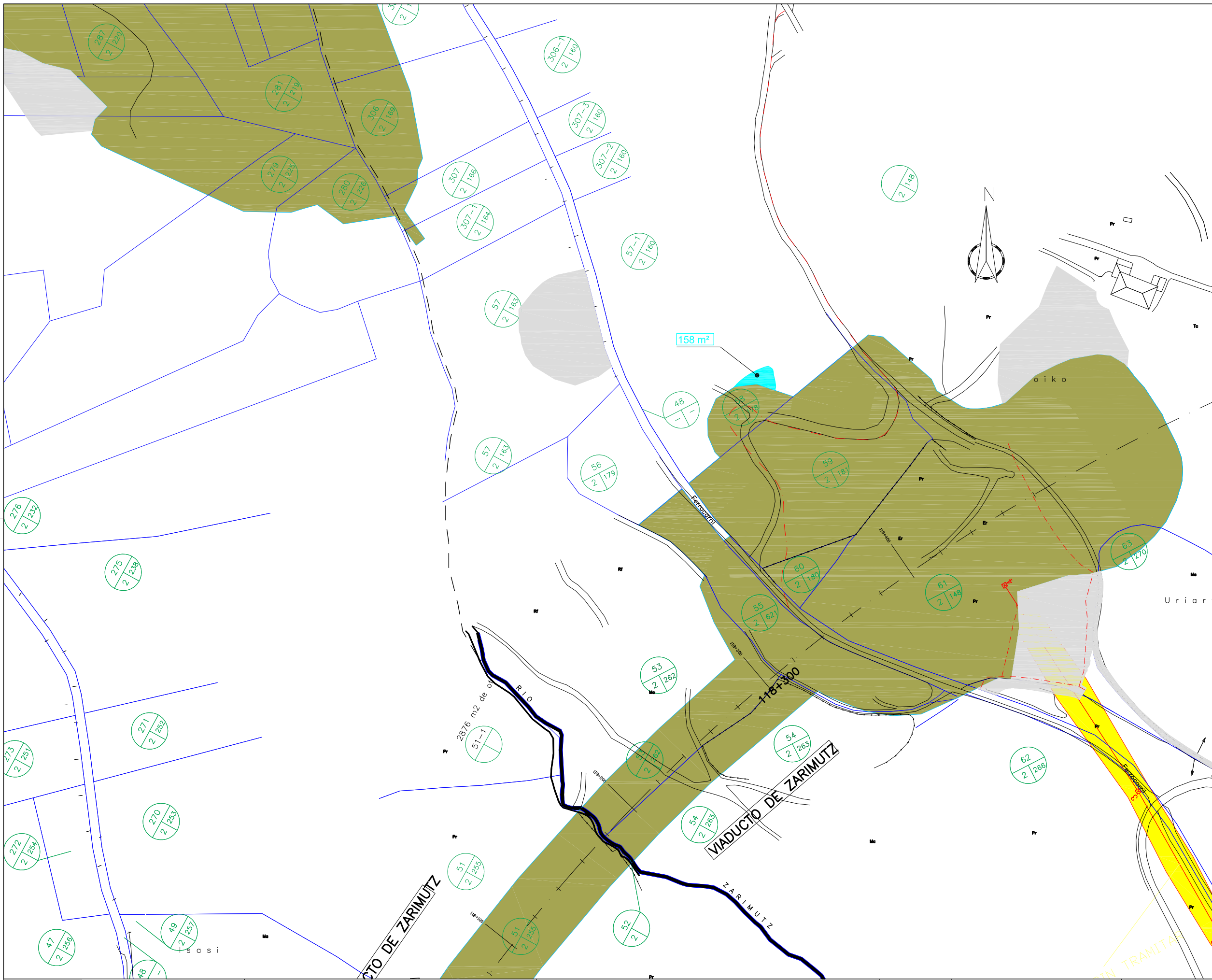

OHARRAK :
NOTAS :

LEYENDA

- LIMITES DE LA AUTOPISTA
- EXPROPIACIÓN DE LA ACTUACIÓN
- EXPROPIACIÓN GENERAL
- OCUPACIÓN TEMPORAL
- SERVIDUMBRE
- LIMITE DE TERMINO MUNICIPAL
- LIMITE DE POLIGONO
- LIMITE DE PARCELA
- 24
1
20 No DE IDENTIFICACION DE PARCELA

ACTUACIÓN 4.3:
RECUPERACIÓN DE LA PISTA VT 118+4

R3	REVISIÓN-3	NOVIEMBRE 2013	A.M.A	JAR	NO
R2	REVISIÓN-2	JULIO 2013	A.M.A	JAR	NO
R1	REVISIÓN-1	SEPTIEMBRE 2012	A.M.A	JAR	NO
0	PRIMERA EMISIÓN / EJEMPLAR 0	MAYO 2012	A.M.A	JAR	NO
REV.	CLASE DE MODIFICACIONES	FECHA	NOMBRE	COMP.	OBRA
REF-CAD	11-007#ANEJO_EXP_4.3.dwg				

	AHOLKULARIA / CONSULTOR team ingeniería consultoría	EGILEA / AUTOR JUAN ANDRES RUBIO CALVO I.C.C.P. n° 5173	PROIEKTU IZENBURUA / TITULO DEL PROYECTO VITORIA/GASTEIZ - EIBAR AUTOBIDEA (ARLABAN - ESKORIATZA TARTEA) BUKATZEKO ESKORIATZAN BETE BEHARREKO ERAKITZE LANEN PROIEKTUA. ZARIMUTZ AUZOA	GAKOA / CLAVE BIDEGI 000-14-NS3	ESKALA(K) / ESCALA(S) A1- 1:1.000 A3- 1:2.000 JATORRIZKOAK / ORIGINALES DIN A-1	IZENDAPEN / DESIGNACION 4.3 JARUERA DESJABETZEA ACTUACIÓN 4.3 EXPROPIACIONES	PLANO-ZNB / N° PLANO 03 ORRIA / HOJA 1 / 1TIK.....
--	---	---	---	------------------------------------	--	--	---

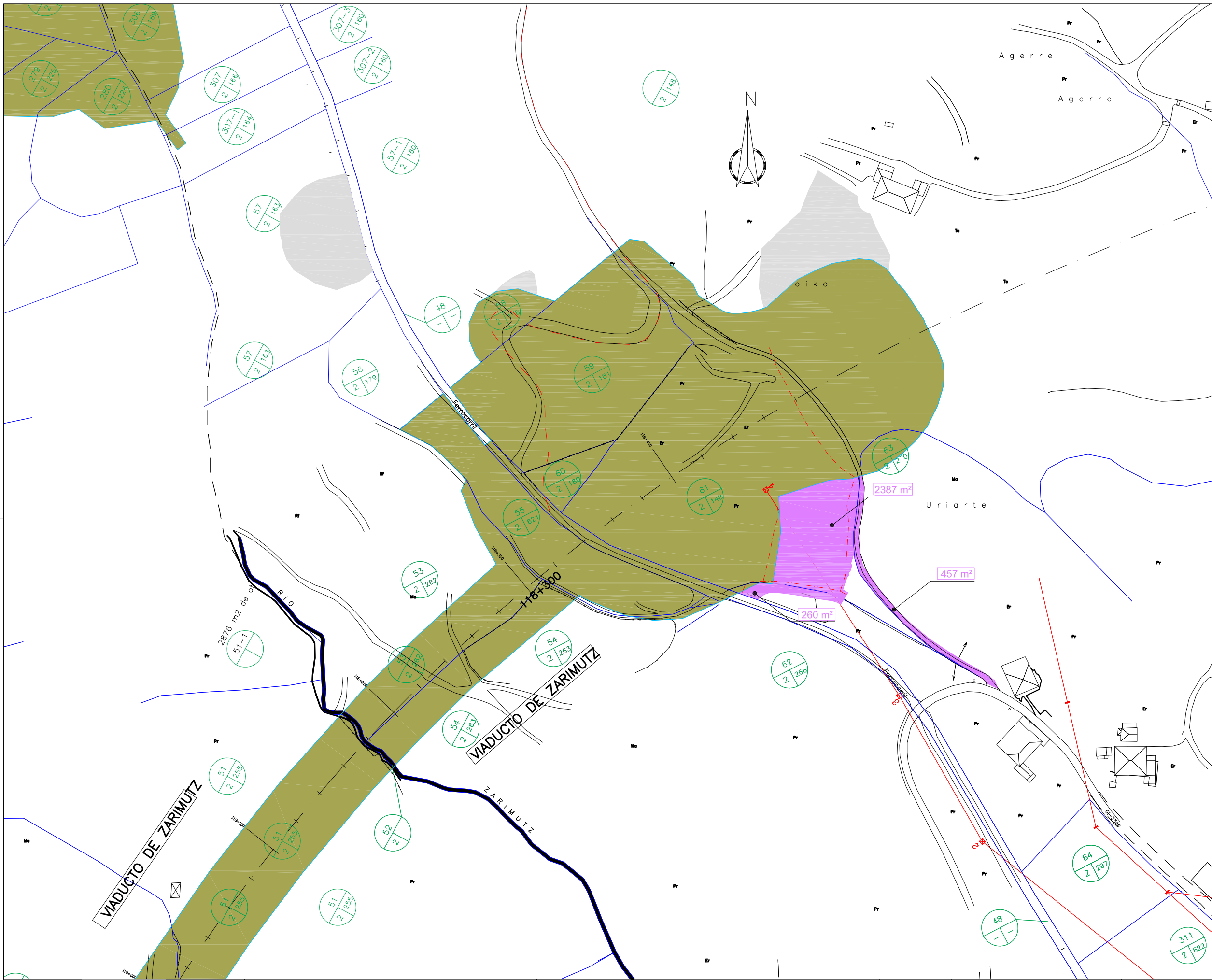

OHARRAK :
NOTAS :

LEYENDA

- LIMITES DE LA AUTOPISTA
- EXPROPIACIÓN DE LA ACTUACIÓN
- EXPROPIACIÓN GENERAL
- OCUPACIÓN TEMPORAL
- SERVIDUMBRE
- LIMITE DE TERMINO MUNICIPAL
- LIMITE DE POLIGONO
- LIMITE DE PARCELA
- 24
1
25 No DE IDENTIFICACION DE PARCELA

ACTUACIÓN 4.4:
DRENAJE DEL EMBOQUILLE DEL TUNEL DE ZARIMUTZ.

ACTUACIÓN 4.8:
INTEGRACION PAISAJISTICA DE USO AGRICOLA.

R3	REVISIÓN-3	NOVIEMBRE 2013	A.M.A	JAR	NO
R2	REVISIÓN-2	JULIO 2013	A.M.A	JAR	NO
R1	REVISIÓN-1	SEPTIEMBRE 2012	A.M.A	JAR	NO
0	PRIMERA EMISIÓN / EJEMPLAR 0	MAYO 2012	A.M.A	JAR	NO
REV.	CLASE DE MODIFICACIONES	FECHA	NOMBRE	COMP.	OBRA
REF-CAD	11-007#ANEJO_EXP_4.4-4.8.dwg				

	AHOLKULARIA / CONSULTOR team ingeniería consultoría	ECILEA / AUTOR JUAN ANDRES RUBIO CALVO I.C.C.P. nº 5173	PROYECTO IZENBURUA / TITULO DEL PROYECTO VITORIA/GASTEIZ - EIBAR AUTOBIDEA (ARLABAN - ESKORIATZA TARTEA) BUKATZEKO ESKORIATZAN BETE BEHARREKO ERAKITZE LANEN PROIEKTUA. ZARIMUTZ AUZOA	GAKOA / CLAVE BIDEGI 000-14-NS3 DATA / FECHA 2013 AZAROA NOVIEMBRE 2013	ESKALA(K) / ESCALA(S) A1- 1:1.000 A3- 1:2.000 JATORRIZKOAK / ORIGINALES DIN A-1 <div style="text-align: center;"> </div>	IZENDAPEN / DESIGNACION 4.4 ETA 4.8 JARDUERAK DESJABETZEA ACTUACIONES 4.4 Y 4.8 EXPROPIACIONES	PLANO-ZNB / N° PLANO 04 ORRIA / HOJA 1 / 1TIK.....
--	---	---	---	---	--	--	---

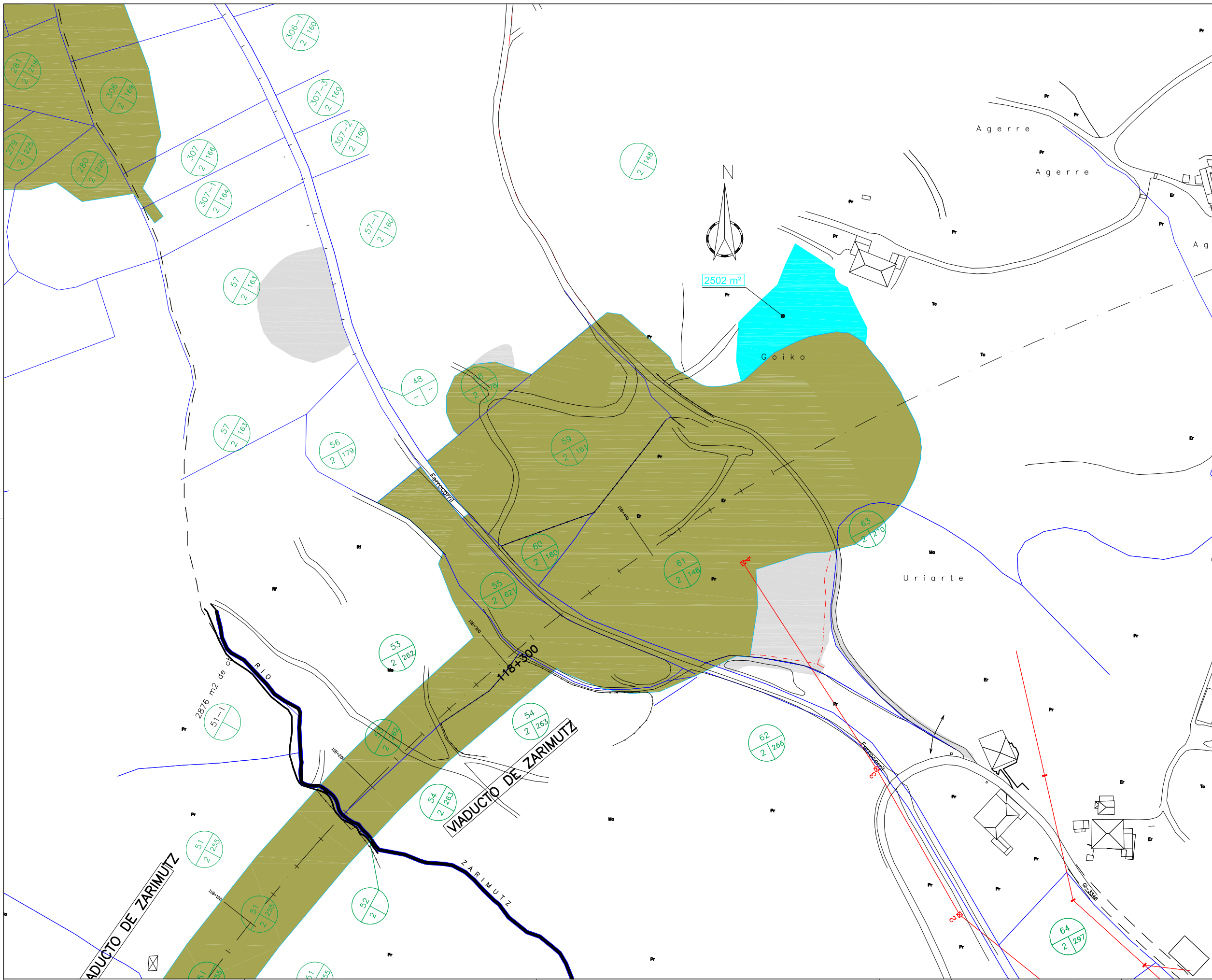

OHARRAK :
NOTAS :

LEYENDA	
	LIMITES DE LA AUTOPISTA
	EXPROPIACIÓN DE LA ACTUACIÓN
	EXPROPIACIÓN GENERAL
	OCUPACIÓN TEMPORAL
	SERVIDUMBRE
	LIMITE DE TERMINO MUNICIPAL
	LIMITE DE POLIGONO
	LIMITE DE PARCELA
	No DE IDENTIFICACION DE PARCELA

ACTUACIÓN 4.9:
INTEGRACIÓN PAISAJÍSTICA TALUDES EMBOQUILLE
DEL TÚNEL.

R3	REVISIÓN-3	NOVIEMBRE 2013	A.M.A	JAR	NO
R2	REVISIÓN-2	JULIO 2013	A.M.A	JAR	NO
R1	REVISIÓN-1	SEPTIEMBRE 2012	A.M.A	JAR	NO
0	PRIMERA EMISIÓN / EJEMPLAR 0	MAYO 2012	A.M.A	JAR	NO
REV.	CLASE DE MODIFICACIONES	FECHA	NOMBRE	COMP.	OBRA
REF-CAD	11-007#ANEJO_EXP_4.9.dwg				

	AHOLKULARIA / CONSULTOR	EGILEA / AUTOR	PROYECTO IZENBURUA / TITULO DEL PROYECTO	GAKOA / CLAVE	ESKALA(K) / ESCALA(S)		IZENDAPEN / DESIGNACION 4.9 JARDUERA DESJABETZEA ACTUACIÓN 4.9 EXPROPIACIONES	PLANO-ZNB / N° PLANO 05 ORRIA / HOJA 1 / 1TIK.....
		 JUAN ANDRES RUBIO CALVO I.C.C.P. n° 5173	VITORIA/GASTEIZ - EIBAR AUTOBIDEA (ARLABAN - ESKORIATZA TARTEA) BUKATZEKO ESKORIATZAN BETE BEHARREKO ERAKITZE LANEN PROIEKTUA. ZARIMUTZ AUZOA	BIDEGI 000-14-NS3 DATA / FECHA 2013 AZAROA NOVIEMBRE 2013	A1-1: 1.000 A3-1: 2.000 JATORRIZKOAK / ORIGINALES DIN A-1			

B° ZARIMUTZ						
<i>ACTUACIÓN</i>	N° FINCA	PROPIETARIO	DIRECCIÓN	TELEFONO	DATOS CATASTRALES	
					POLIGONO	PARCELA
Act. 4.4 , 4.8 y 4.9	F-061	Auxpobaltz S.L.	Jose Arana nº 2 1ª 20540 Eskoriatza	943.71.44.90 609.45.38.27	2	148
	F-063	Auxpobaltz S.L.	Jose Arana nº 2 1ª 20540 Eskoriatza	943.71.44.90 609.45.38.27	2	270
Act. 4.3	F-058	Hdos De Felipe Uriarte Ibarгүйen	C° Zabale Zarimutz Elizatea 20540 Eskoriatza	943.71.40.82	2	178
Act. 3.4	F-057	Auxpobaltz S.L.	Jose Arana nº 2 1ª 20540 Eskoriatza	943.71.44.90 609.45.38.27	2	163

VERTEDERO DE ZARIMUTZ						
<i>ACTUACIÓN</i>	N° FINCA	PROPIETARIO	DIRECCIÓN	TELEFONO	DATOS CATASTRALES	
					POLIGONO	PARCELA
Act. 3.1	F-294	Fermin Munduate Beitia-Larringoitia	C° Romarate Zarimutz Elizatea – 20540 Eskoriatza	943.71.50.99	2	210
	F-286	Auxpobaltz S.L.	Jose Arana nº 2 1ª 20540 Eskoriatza	943.71.44.90 609.45.38.27	2	213
	F-269	Hdos De Felipe Uriarte Ibarгүйen	C° Zabale Zarimutz Elizatea 20540 Eskoriatza	943.71.40.82	2	216
	F-282	Ramón Errasti Beitia	C° Naguiturri Zarimutz Elizatea 20540 Eskoriatza	943.71.49.74	2	221
	F-284	Hnos. Arrese Madina	C/Moyua nº 20 2ºD 20560 Oñati	943.78.19.93	2	224